拆墙图例

■	原有建筑保留结构柱	
▭	原有建筑保留墙体	
▨	需拆除的墙体	

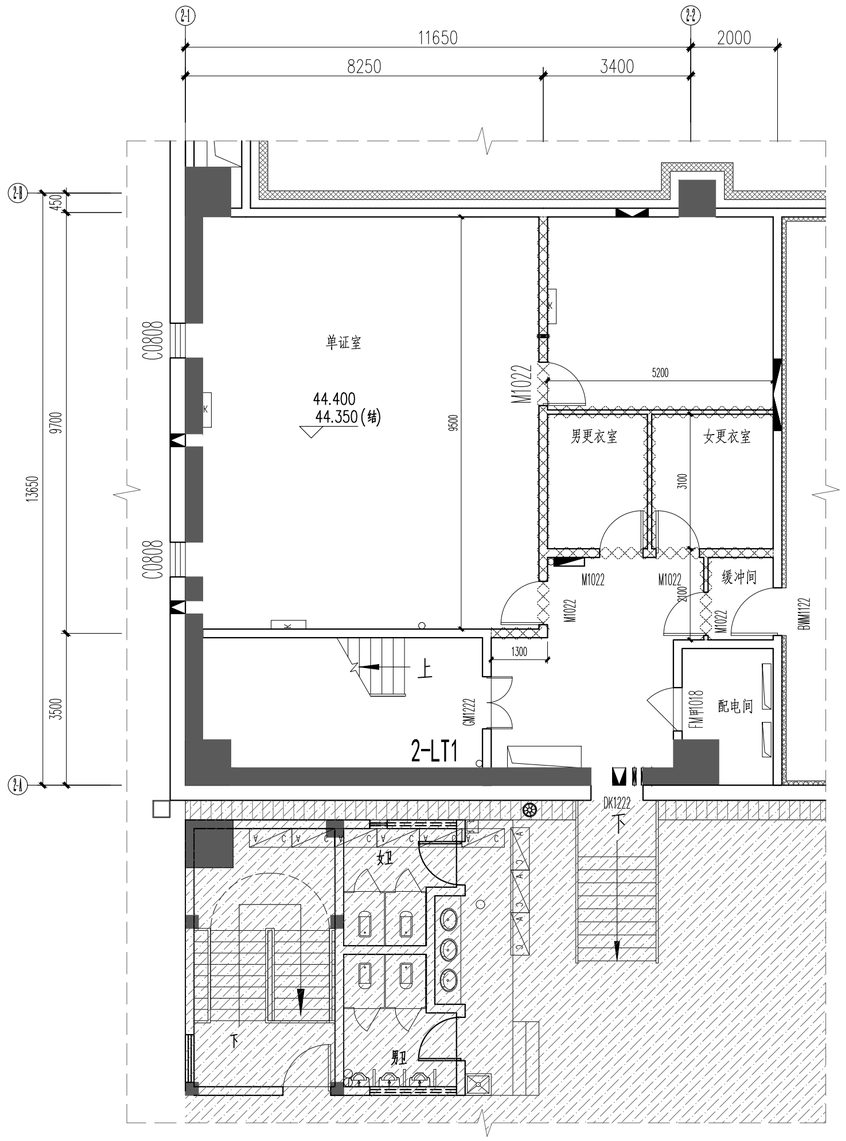

2栋五层局部办公拆除平面图

SCALE 1:100

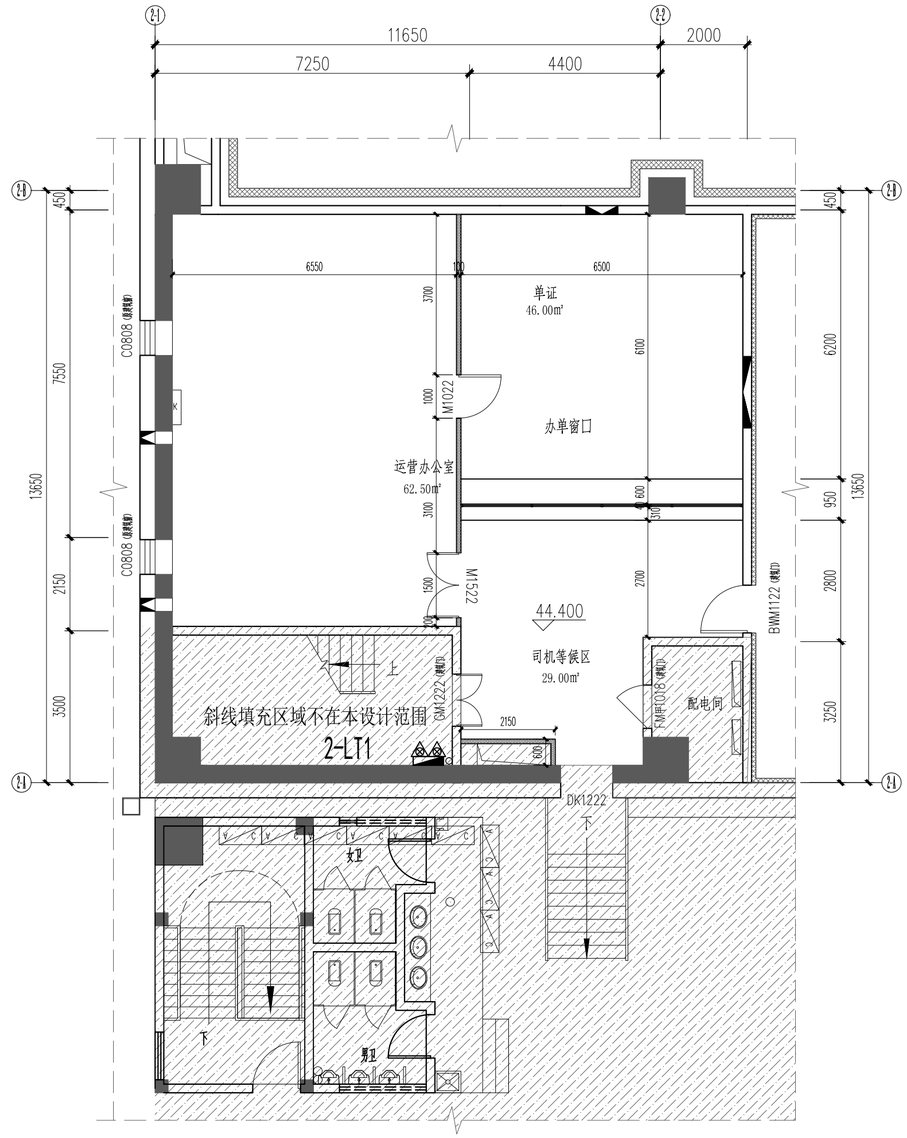

2栋五层局部办公隔墙定位图

SCALE 1:100

墙图例

■	原有建筑柱
▭	原有建筑墙体
▭	75轻钢龙骨，双面12MM石膏板隔墙（中间满设岩棉）

注册章

国土局审查专用章

施工图设计审查专用章

人防工程设计自审小组专用章

工程设计出图专用章

版次 NO.	日期 DATE	摘要 ABSTRACT
修改 REVISIONS		

项目名称: PROJECT	宝深物流园五层装饰装修改造工程设计
子项名称: SUBITEM	2栋仓库五层及平台改造
建设单位: CONTRACTOR	智链深国际冷链物流（深圳）有限公司
工程代号: JOB NUMBER	SZ2026-01
设计阶段: STAGE	施工图

职责	姓名	签字
项目负责人 PROJECT CHIEF	何 磊	
专业负责人 MAIN ENGINEER	何 磊	
审核 EXAMINED BY	何 磊	
校对 CHECKED BY	崔勇攀 陈莹	
设计 DESIGNED BY	胡 利	

图名 TITLE	2栋五层局部办公拆除平面图 2栋五层局部办公隔墙定位图		
图号 DRAWN NO.	ZS.2-P-01	专业 SUBJECT	装饰
比例 SCALE	1:100	日期 DATE	2026.06

北方工程设计研究院有限公司
NORINDAR INTERNATIONAL LTD.
设计资质等级:甲级　证书号:A113001255

专业	姓名	日期
建筑		
结构		
给排水		
电气		
暖通		

备注:
1、本图纸版权属本公司所有，未经本公司书面同意，任何人不得擅自复制或复用。未经我公司签字盖章，图纸无效。
2、本图纸需经施工图审查机构审查合格并通过相关主管单位审批后方可用于施工。